Bevölkerungsbewegung in Bergisch Gladbach: natürliche Bevölkerungsentwicklung, Wanderungsbewegung und Gesamtentwicklung von 1962 bis 2021

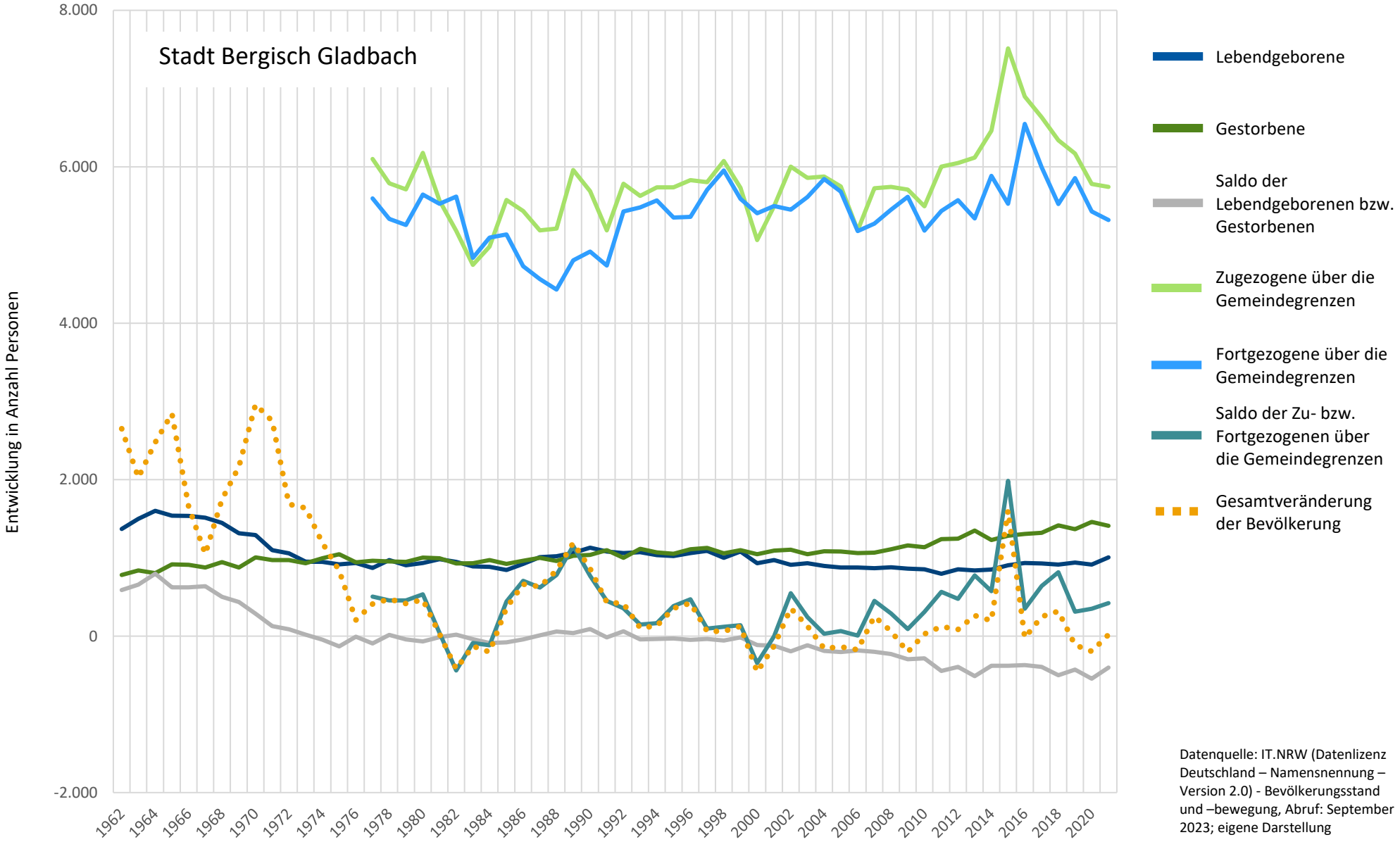

Datenquelle: IT.NRW (Datenlizenz Deutschland – Namensnennung – Version 2.0) - Bevölkerungsstand und –bewegung, Abruf: September 2023; eigene Darstellung

	Bevölkerungsbewegungen zwischen 2000 und 2021 in Bergisch Gladbach [Anzahl Personen]						
	Lebendgeburten	Gestorbene	Saldo der Geburten- bzw. Sterbefälle	Zugezogene über die Gemeindegrenzen	Fortgezogene über die Gemeindegrenzen	Saldo der Zu- bzw. Fortgezogenen über die Gemeindegrenzen	Gesamtveränderung der Bevölkerung
2000	932	1.046	-114	5.064	5.407	-343	-457
2001	971	1.093	-122	5.495	5.497	-2	-124
2002	912	1.105	-193	6.002	5.453	549	356
2003	932	1.048	-116	5.857	5.613	244	128
2004	896	1.085	-189	5.874	5.843	31	-158
2005	878	1.081	-203	5.747	5.681	66	-137
2006	878	1.061	-183	5.187	5.179	8	-175
2007	869	1.068	-199	5.726	5.274	452	253
2008	881	1.110	-229	5.743	5.453	290	61
2009	863	1.159	-296	5.708	5.616	92	-204
2010	853	1.136	-283	5.494	5.184	310	27
2011	797	1.241	-444	6.002	5.435	567	123
2012	855	1.247	-392	6.048	5.572	476	84
2013	839	1.350	-511	6.116	5.340	776	265
2014	852	1.230	-378	6.460	5.884	576	198
2015	906	1.284	-378	7.513	5.528	1.985	1.607
2016	936	1.306	-370	6.897	6.548	349	-21
2017	930	1.322	-392	6.634	5.992	642	250
2018	916	1.415	-499	6.339	5.523	816	317
2019	941	1.368	-427	6.168	5.856	312	-115
2020	916	1.460	-544	5.780	5.430	350	-194
2021	1.007	1.410	-403	5.742	5.319	423	20

	Maxima und Minima der Bevölkerungsbewegung 1962 bis 2021 in Bergisch Gladbach [Anzahl Personen]													
	Lebendgeburten		Gestorbene		Saldo der Geburten- bzw. Sterbefälle		Zugezogene über die Gemeindegrenzen		Fortgezogene über die Gemeindegrenzen		Saldo der Zu- bzw. Fortgezogenen über die Gemeindegrenzen		Gesamtveränderung der Bevölkerung	
	Maximum	Minimum	Maximum	Minimum	Maximum	Minimum	Maximum	Minimum	Maximum	Minimum	Maximum	Minimum	Maximum	Minimum
Jahr	1964	2011	2020	1962	1964	2020	2015	1983	2016	1988	2015	1982	1970	2000
Wert	1.602	797	1.460	782	798	-544	7.513	4.746	6.548	4.430	1.985	-439	2.962	-457

Datenquelle: IT.NRW (Datenlizenz Deutschland – Namensnennung – Version 2.0) - Bevölkerungsstand und –bewegung, Abruf: September 2023; eigene Darstellung