Bevölkerungsbewegung in Kürten: natürliche Bevölkerungsentwicklung, Wanderungsbewegung und Gesamtentwicklung von 1962 bis 2021

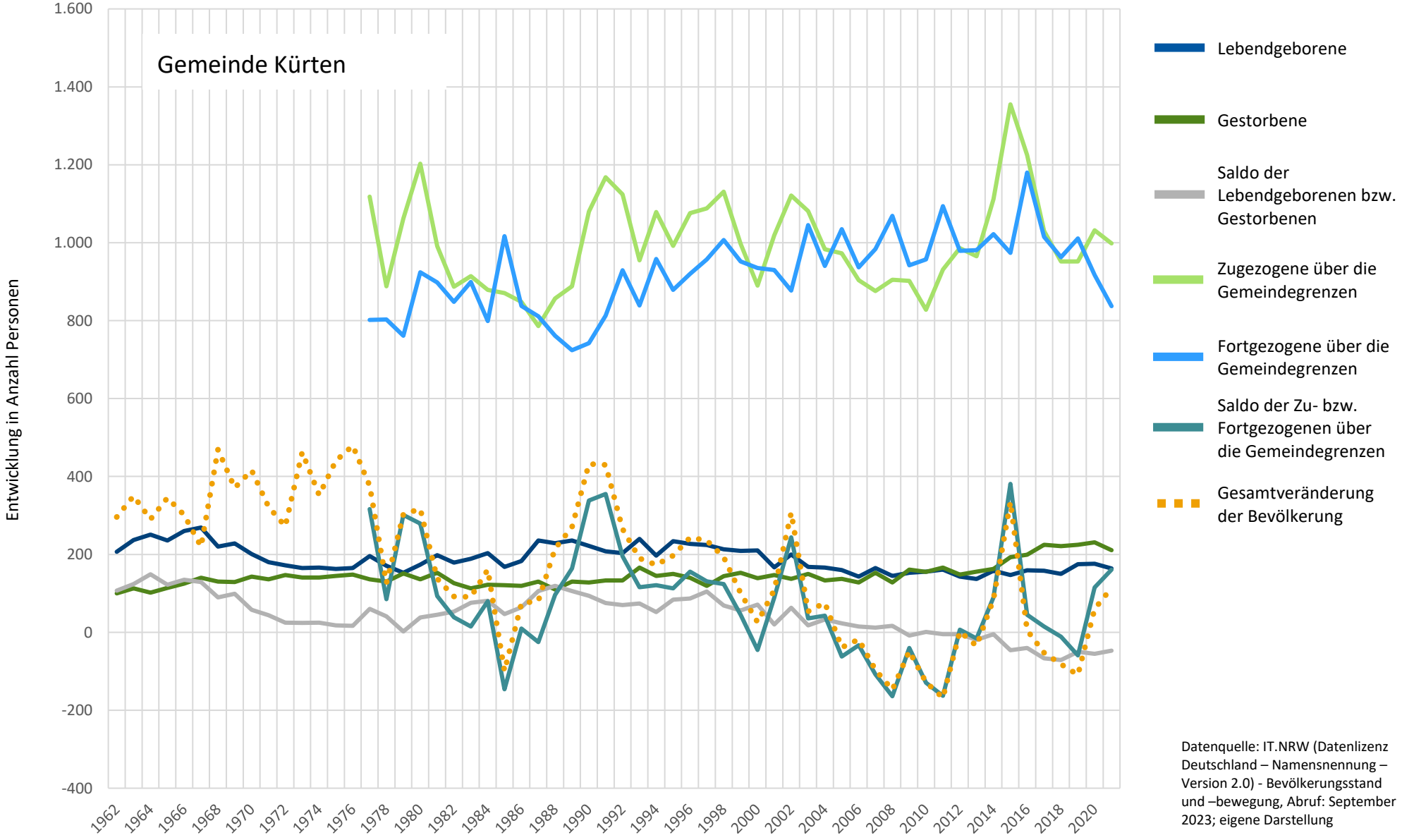

Datenquelle: IT.NRW (Datenlizenz Deutschland – Namensnennung – Version 2.0) - Bevölkerungsstand und –bewegung, Abruf: September 2023; eigene Darstellung

	Bevölkerungsbewegungen zwischen 2000 und 2021 in Kürten [Anzahl Personen]						
	Lebendgeburten	Gestorbene	Saldo der Geburten- bzw. Sterbefälle	Zugezogene über die Gemeindegrenzen	Fortgezogene über die Gemeindegrenzen	Saldo der Zu- bzw. Fortgezogenen über die Gemeindegrenzen	Gesamtveränderung der Bevölkerung
2000	210	139	71	890	935	-45	26
2001	167	147	20	1.019	930	89	109
2002	200	137	63	1.121	877	244	307
2003	168	150	18	1.081	1.045	36	54
2004	166	133	33	983	940	43	76
2005	160	137	23	973	1.035	-62	-39
2006	143	128	15	904	937	-33	-18
2007	165	153	12	876	984	-108	-96
2008	145	128	17	905	1.069	-164	-147
2009	153	161	-8	902	942	-40	-48
2010	156	155	1	828	957	-129	-128
2011	161	166	-5	931	1.094	-163	-168
2012	143	148	-5	986	979	7	2
2013	137	156	-19	965	981	-16	-35
2014	158	163	-5	1.112	1.022	90	85
2015	147	193	-46	1.355	974	381	335
2016	159	199	-40	1.225	1.180	45	5
2017	158	225	-67	1.030	1.015	15	-52
2018	150	221	-71	952	963	-11	-82
2019	175	225	-50	952	1.011	-59	-109
2020	176	231	-55	1.032	917	115	60
2021	164	211	-47	998	837	161	114

	Maxima und Minima der Bevölkerungsbewegung 1962 bis 2021 in Kürten [Anzahl Personen]													
	Lebendgeburten		Gestorbene		Saldo der Geburten- bzw. Sterbefälle		Zugezogene über die Gemeindegrenzen		Fortgezogene über die Gemeindegrenzen		Saldo der Zu- bzw. Fortgezogenen über die Gemeindegrenzen		Gesamtveränderung der Bevölkerung	
	Maximum	Minimum	Maximum	Minimum	Maximum	Minimum	Maximum	Minimum	Maximum	Minimum	Maximum	Minimum	Maximum	Minimum
Jahr	1967	2013	2020	1962	1964	2018	2015	1987	2016	1989	2015	2008	1976	2011
Wert	269	137	231	100	149	-71	1.355	786	1.180	724	381	-164	479	-168

Datenquelle: IT.NRW (Datenlizenz Deutschland – Namensnennung – Version 2.0) - Bevölkerungsstand und –bewegung, Abruf: September 2023; eigene Darstellung