Bevölkerungsbewegung in Leichlingen: natürliche Bevölkerungsentwicklung, Wanderungsbewegung und Gesamtentwicklung von 1962 bis 2021

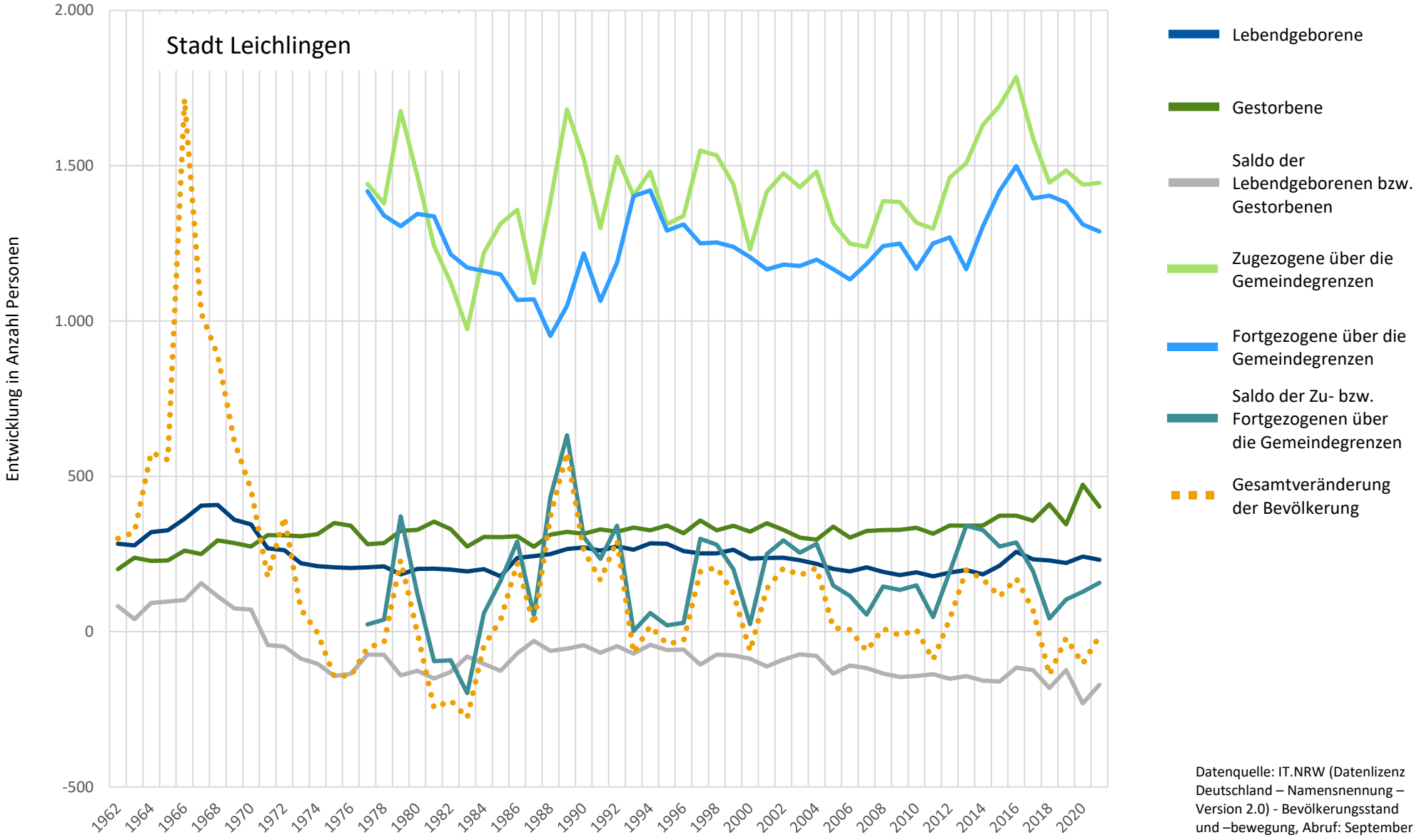

Datenquelle: IT.NRW (Datenlizenz Deutschland – Namensnennung – Version 2.0) - Bevölkerungsstand und –bewegung, Abruf: September 2023; eigene Darstellung

	Bevölkerungsbewegungen zwischen 2000 und 2021 in Leichlingen [Anzahl Personen]						
	Lebendgeburten	Gestorbene	Saldo der Geburten- bzw. Sterbefälle	Zugezogene über die Gemeindegrenzen	Fortgezogene über die Gemeindegrenzen	Saldo der Zu- bzw. Fortgezogenen über die Gemeindegrenzen	Gesamtveränderung der Bevölkerung
2000	235	322	-87	1.230	1.206	24	-63
2001	237	349	-112	1.416	1.166	250	138
2002	238	328	-90	1.476	1.182	294	204
2003	230	303	-73	1.431	1.177	254	181
2004	218	296	-78	1.481	1.198	283	205
2005	202	338	-136	1.315	1.167	148	12
2006	194	303	-109	1.249	1.134	115	6
2007	207	324	-117	1.239	1.184	55	-62
2008	192	327	-135	1.386	1.241	145	10
2009	182	328	-146	1.383	1.249	134	-12
2010	191	334	-143	1.317	1.168	149	6
2011	178	315	-137	1.297	1.250	47	-90
2012	190	342	-152	1.462	1.269	193	41
2013	198	341	-143	1.508	1.167	341	198
2014	184	342	-158	1.632	1.305	327	169
2015	212	373	-161	1.693	1.419	274	113
2016	257	373	-116	1.786	1.499	287	171
2017	233	357	-124	1.590	1.395	195	71
2018	229	410	-181	1.446	1.404	42	-139
2019	221	345	-124	1.485	1.382	103	-21
2020	242	473	-231	1.439	1.311	128	-103
2021	231	402	-171	1.445	1.288	157	-14

	Maxima und Minima der Bevölkerungsbewegung 1962 bis 2021 in Leichlingen [Anzahl Personen]													
	Lebendgeburten		Gestorbene		Saldo der Geburten- bzw. Sterbefälle		Zugezogene über die Gemeindegrenzen		Fortgezogene über die Gemeindegrenzen		Saldo der Zu- bzw. Fortgezogenen über die Gemeindegrenzen		Gesamtveränderung der Bevölkerung	
	Maximum	Minimum	Maximum	Minimum	Maximum	Minimum	Maximum	Minimum	Maximum	Minimum	Maximum	Minimum	Maximum	Minimum
Jahr	1968	1985	2020	1962	1967	2020	2016	1983	2016	1988	1989	1983	1966	1983
Wert	408	178	473	201	156	-231	1.786	974	1.499	952	632	-198	1.715	-278

Datenquelle: IT.NRW (Datenlizenz Deutschland – Namensnennung – Version 2.0) - Bevölkerungsstand und –bewegung, Abruf: September 2023; eigene Darstellung