Bevölkerungsbewegung in Odenthal: natürliche Bevölkerungsentwicklung, Wanderungsbewegung und Gesamtentwicklung von 1962 bis 2021

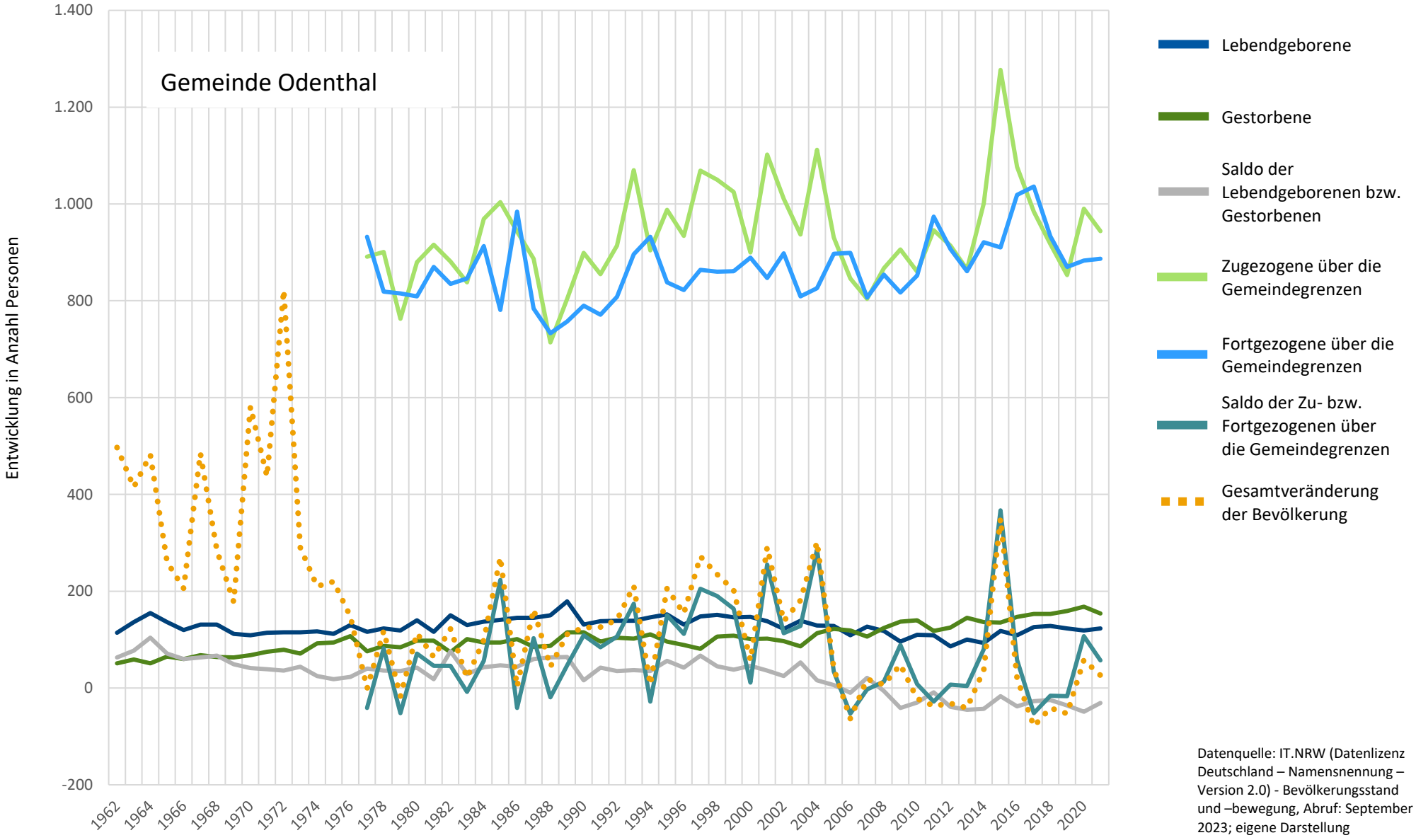

Datenquelle: IT.NRW (Datenlizenz Deutschland – Namensnennung – Version 2.0) - Bevölkerungsstand und –bewegung, Abruf: September 2023; eigene Darstellung

	Bevölkerungsbewegungen zwischen 2000 und 2021 in Odenthal [Anzahl Personen]						
	Lebendgeburten	Gestorbene	Saldo der Geburten- bzw. Sterbefälle	Zugezogene über die Gemeindegrenzen	Fortgezogene über die Gemeindegrenzen	Saldo der Zu- bzw. Fortgezogenen über die Gemeindegrenzen	Gesamtveränderung der Bevölkerung
2000	147	101	46	900	889	11	57
2001	138	102	36	1.102	847	255	291
2002	122	97	25	1.011	898	113	138
2003	139	86	53	937	809	128	181
2004	129	113	16	1.112	826	286	302
2005	128	122	6	931	897	34	40
2006	109	119	-10	846	899	-53	-63
2007	127	106	21	804	807	-3	18
2008	118	124	-6	867	854	13	7
2009	96	137	-41	906	817	89	48
2010	110	140	-30	860	852	8	-22
2011	109	118	-9	946	974	-28	-37
2012	86	125	-39	914	907	7	-32
2013	100	145	-45	865	861	4	-41
2014	93	136	-43	1.001	921	80	37
2015	118	135	-17	1.277	910	367	350
2016	109	147	-38	1.077	1.019	58	20
2017	126	153	-27	984	1.036	-52	-79
2018	128	153	-25	917	933	-16	-41
2019	123	159	-36	853	870	-17	-53
2020	119	168	-49	990	883	107	58
2021	123	154	-31	944	887	57	26

	Maxima und Minima der Bevölkerungsbewegung 1962 bis 2021 in Odenthal [Anzahl Personen]													
	Lebendgeburten		Gestorbene		Saldo der Geburten- bzw. Sterbefälle		Zugezogene über die Gemeindegrenzen		Fortgezogene über die Gemeindegrenzen		Saldo der Zu- bzw. Fortgezogenen über die Gemeindegrenzen		Gesamtveränderung der Bevölkerung	
	Maximum	Minimum	Maximum	Minimum	Maximum	Minimum	Maximum	Minimum	Maximum	Minimum	Maximum	Minimum	Maximum	Minimum
Jahr	1989	2012	2020	1962	1964	2020	2015	1988	2017	1988	2015	2006	1972	2017
Wert	179	86	168	51	104	-49	1.277	714	1.036	733	367	-53	822	-79

Datenquelle: IT.NRW (Datenlizenz Deutschland – Namensnennung – Version 2.0) - Bevölkerungsstand und –bewegung, Abruf: September 2023; eigene Darstellung