Bevölkerungsbewegung in Overath: natürliche Bevölkerungsentwicklung, Wanderungsbewegung und Gesamtentwicklung von 1962 bis 2021

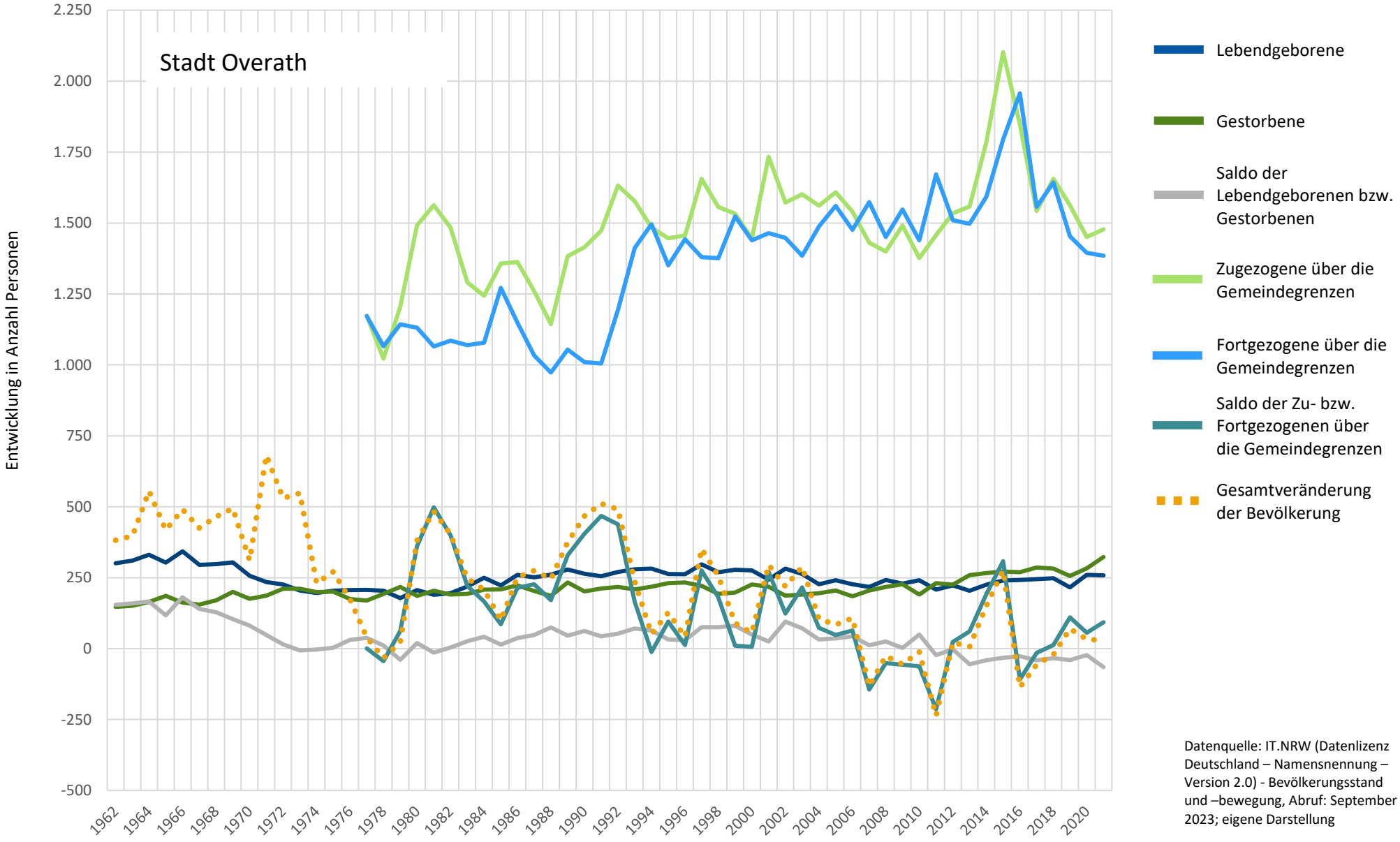

Datenquelle: IT.NRW (Datenlizenz Deutschland – Namensnennung – Version 2.0) - Bevölkerungsstand und –bewegung, Abruf: September 2023; eigene Darstellung

	Bevölkerungsbewegungen zwischen 2000 und 2021 in Overath [Anzahl Personen]						
	Lebendgeburten	Gestorbene	Saldo der Geburten- bzw. Sterbefälle	Zugezogene über die Gemeindegrenzen	Fortgezogene über die Gemeindegrenzen	Saldo der Zu- bzw. Fortgezogenen über die Gemeindegrenzen	Gesamtveränderung der Bevölkerung
2000	276	226	50	1.445	1.439	6	56
2001	243	218	25	1.734	1.464	270	295
2002	282	187	95	1.572	1.448	124	219
2003	263	191	72	1.601	1.385	216	288
2004	227	195	32	1.561	1.488	73	105
2005	241	205	36	1.608	1.560	48	84
2006	227	184	43	1.540	1.476	64	107
2007	217	205	12	1.430	1.574	-144	-132
2008	242	217	25	1.400	1.451	-51	-26
2009	229	227	2	1.491	1.548	-57	-55
2010	241	191	50	1.377	1.439	-62	-12
2011	208	231	-23	1.457	1.671	-214	-237
2012	223	225	-2	1.534	1.510	24	22
2013	204	259	-55	1.558	1.497	61	6
2014	225	266	-41	1.785	1.593	192	151
2015	240	272	-32	2.102	1.794	308	276
2016	242	269	-27	1.848	1.957	-109	-136
2017	245	286	-41	1.542	1.557	-15	-56
2018	248	282	-34	1.656	1.643	13	-21
2019	216	256	-40	1.563	1.453	110	70
2020	260	283	-23	1.451	1.395	56	33
2021	258	323	-65	1.478	1.385	93	28

	Maxima und Minima der Bevölkerungsbewegung 1962 bis 2021 in Overath [Anzahl Personen]													
	Lebendgeburten		Gestorbene		Saldo der Geburten- bzw. Sterbefälle		Zugezogene über die Gemeindegrenzen		Fortgezogene über die Gemeindegrenzen		Saldo der Zu- bzw. Fortgezogenen über die Gemeindegrenzen		Gesamtveränderung der Bevölkerung	
	Maximum	Minimum	Maximum	Minimum	Maximum	Minimum	Maximum	Minimum	Maximum	Minimum	Maximum	Minimum	Maximum	Minimum
Jahr	1966	1979	2021	1962	1966	2021	2015	1978	2016	1988	1981	2011	1971	2011
Wert	343	178	323	147	181	-65	2.102	1.022	1.957	973	498	-214	681	-237

Datenquelle: IT.NRW (Datenlizenz Deutschland – Namensnennung – Version 2.0) - Bevölkerungsstand und –bewegung, Abruf: September 2023; eigene Darstellung