Bevölkerungsbewegung in Rösrath: natürliche Bevölkerungsentwicklung, Wanderungsbewegung und Gesamtentwicklung von 1962 bis 2021

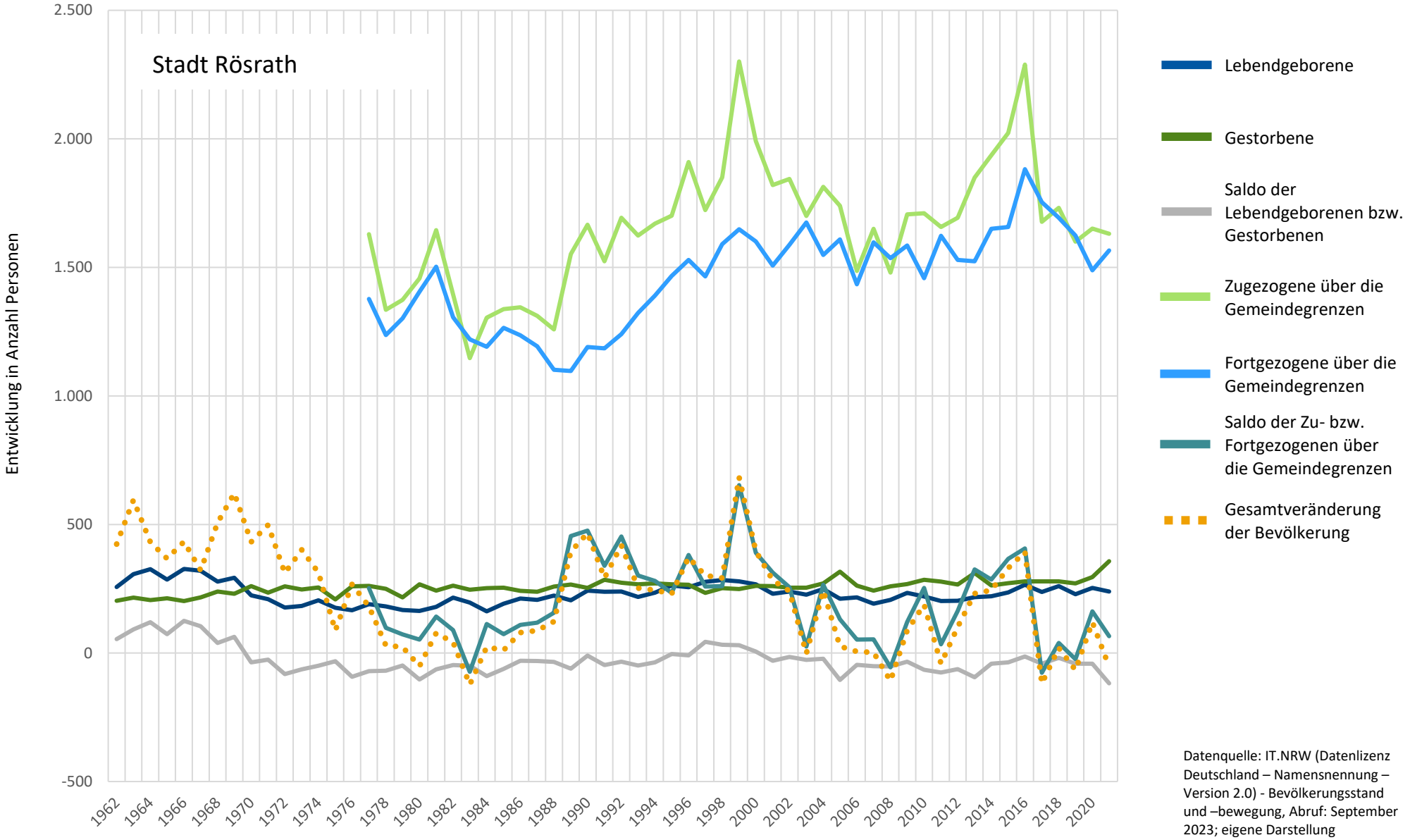

Datenquelle: IT.NRW (Datenlizenz Deutschland – Namensnennung – Version 2.0) - Bevölkerungsstand und –bewegung, Abruf: September 2023; eigene Darstellung

	Bevölkerungsbewegungen zwischen 2000 und 2021 in Rösrath [Anzahl Personen]						
	Lebendgeburten	Gestorbene	Saldo der Geburten- bzw. Sterbefälle	Zugezogene über die Gemeindegrenzen	Fortgezogene über die Gemeindegrenzen	Saldo der Zu- bzw. Fortgezogenen über die Gemeindegrenzen	Gesamtveränderung der Bevölkerung
2000	267	261	6	1.991	1.601	390	396
2001	230	260	-30	1.820	1.507	313	283
2002	239	254	-15	1.844	1.588	256	241
2003	227	254	-27	1.700	1.675	25	-2
2004	249	271	-22	1.813	1.548	265	243
2005	211	316	-105	1.740	1.609	131	26
2006	216	262	-46	1.486	1.434	52	6
2007	192	243	-51	1.650	1.597	53	2
2008	207	259	-52	1.480	1.536	-56	-108
2009	234	268	-34	1.706	1.585	121	87
2010	220	285	-65	1.711	1.458	253	188
2011	202	278	-76	1.657	1.623	34	-42
2012	203	266	-63	1.693	1.529	164	101
2013	217	311	-94	1.849	1.524	325	231
2014	221	263	-42	1.936	1.650	286	244
2015	236	272	-36	2.023	1.657	366	330
2016	265	279	-14	2.289	1.882	407	393
2017	237	279	-42	1.677	1.754	-77	-119
2018	260	279	-19	1.732	1.693	39	20
2019	229	271	-42	1.600	1.624	-24	-66
2020	253	295	-42	1.651	1.489	162	120
2021	239	357	-118	1.631	1.566	65	-53

	Maxima und Minima der Bevölkerungsbewegung 1962 bis 2021 in Rösrath [Anzahl Personen]													
	Lebendgeburten		Gestorbene		Saldo der Geburten- bzw. Sterbefälle		Zugezogene über die Gemeindegrenzen		Fortgezogene über die Gemeindegrenzen		Saldo der Zu- bzw. Fortgezogenen über die Gemeindegrenzen		Gesamtveränderung der Bevölkerung	
	Maximum	Minimum	Maximum	Minimum	Maximum	Minimum	Maximum	Minimum	Maximum	Minimum	Maximum	Minimum	Maximum	Minimum
Jahr	1966	1984	2021	1966	1966	2021	1999	1983	2016	1989	1999	2017	1999	1983
Wert	327	162	357	202	125	-118	2.301	1.147	1.882	1.097	653	-77	683	-123

Datenquelle: IT.NRW (Datenlizenz Deutschland – Namensnennung – Version 2.0) - Bevölkerungsstand und –bewegung, Abruf: September 2023; eigene Darstellung